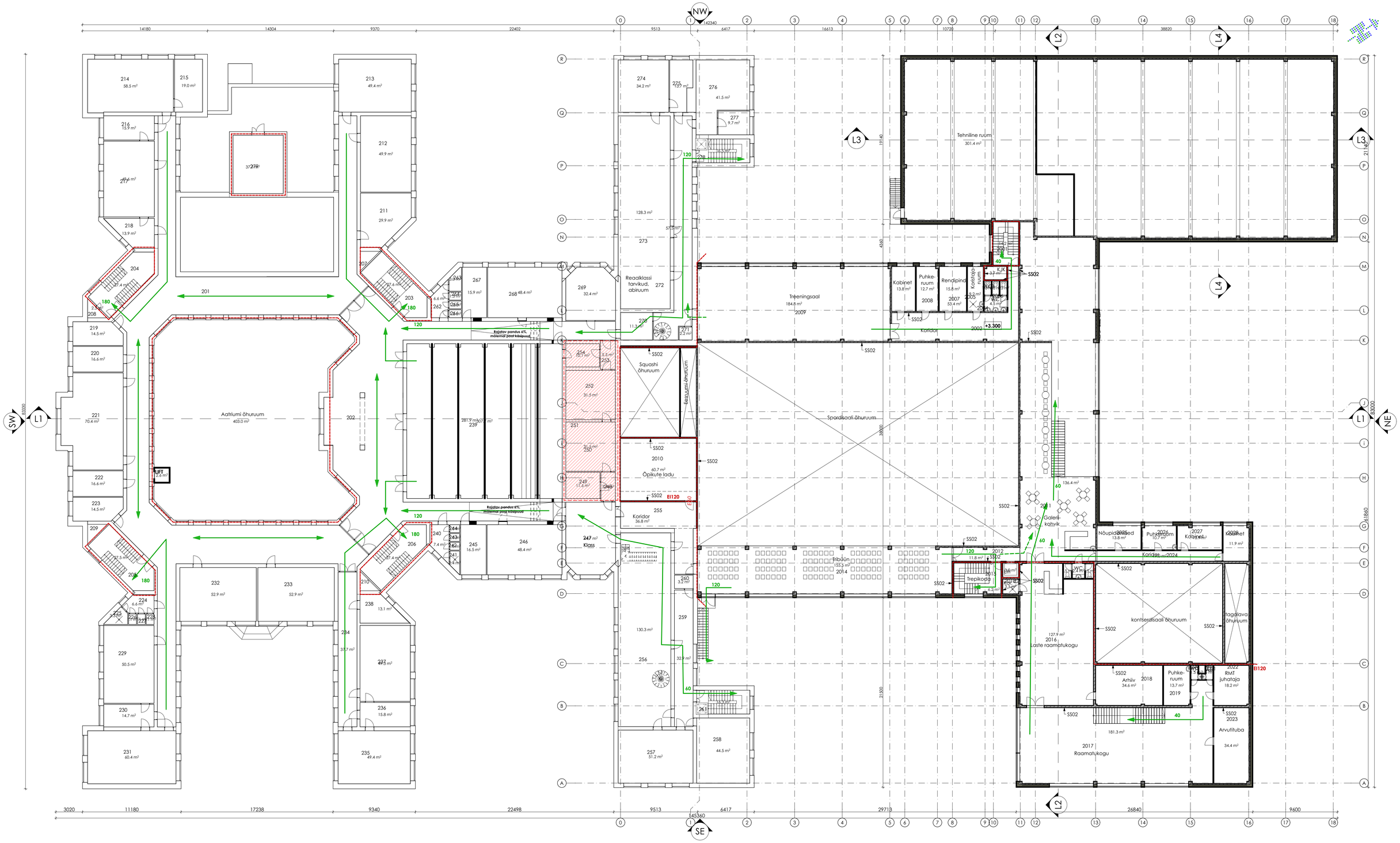

Tähistamata välisseinad kuuluvad tüüpi VS01
Tähistamata siseseinad kuuluvad tüüpi SS01

TELLIJA	Jõelähtme Vallavalitsus
TELLIJA KAUTUSE	Postijaama 7, Jõelähtme k, Jõelähtme, Harju
TELLIJA ESINDAJA	Andrus Umboja
KÄNNETU ÖMANIK	Jõelähtme Vallavalitsus
ÖMANIKU ESINDAJA	Postijaama 7, Jõelähtme k, Jõelähtme, Harju
ÖMANIKU ESINDAJA	Andrus Umboja
PROJEKT JUHT	Ando Liiv
PROJEKT MAKSIS	[Siiri Kasemets], Madis Karu
ARHITEKT	Veiko Koppe
JOONESTAJA	Madis Karu

NAFTA

PROJEKT: **Loo Keskkooli juurdeehitus**

LUGEMISTE	OMBERDUSTUS	LAHENDUSKAVANE
JUURDEEHITUS	REKONSTRUEERIMINE	TEHNOSÜSTEEMIDE MUUTMINE

AADRESS: **Saha tee 7, Loo a, Jõelähtme v, Harju mk**

LEPING NR.	TÖÖ NR.	STAADIUM
	LK0117	EP

KUUPÄEV	MÕÕT	LEHT NR.
22.01.2019	1:200	AP03

JOONIS: **2. Korruse plaan**

Arhitektuuribüroo Nafta OÜ; Reg. nr 10222546; GSM +37252851979; www.ab-nafta.ee; info@ab-nafta.ee; Sõbra tn 24b, Nõmme linnaosa, Tallinna linn, Harju maakond, 10920; MTR EP10222546-0001

Antud joonis on autorikaitse objekt ja kuulub Arhitektuuribüroo Nafta OÜ-le. Joonist ei ole lubatud kasutada, paljundada ega loovutada kolmandatele isikutele ilma Arhitektuuribüroo Nafta OÜ kirjaliku loatat