Jõelähtme valla üldplaneering

Mõõtkava 1 : 20 000

0 1 km

N W E S

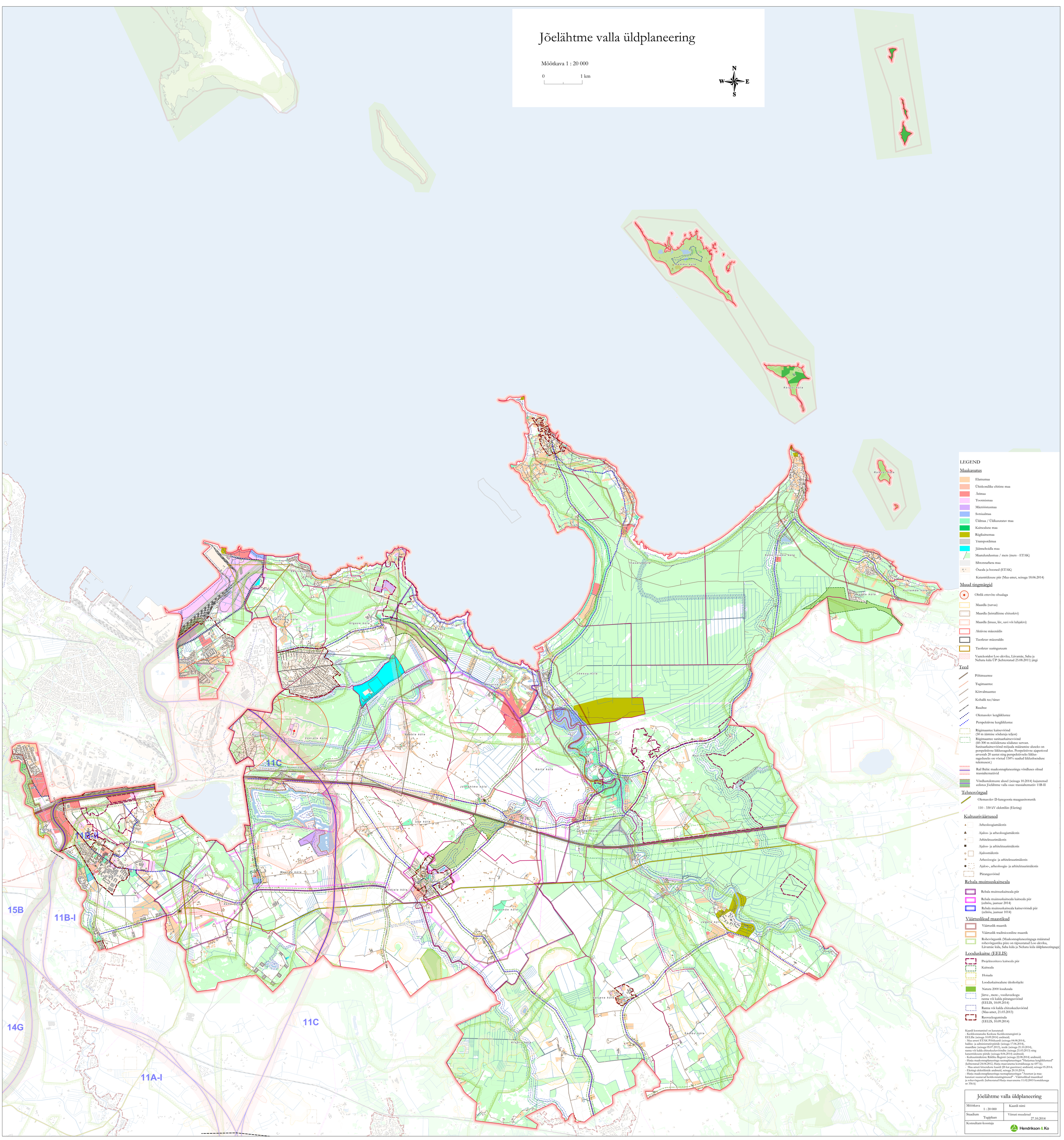

LEGEND

Maakasutus

- Elamumaa
- Ühiskondlike ehitiste maa
- Ärimaa
- Tootmismaa
- Mäetööstusmaa
- Sotsiaalmaa
- Üldmaa / Üldkasutatav maa
- Kaitsealune maa
- Riigikaitsemaa
- Transpordimaa
- Jäätmehoidla maa
- Maatulundusmaa / mets (mets - ETAK)
- Sihtotstarbeta maa
- Õueala ja hooned (ETAK)
- Katastriüksuse piir (Maa-amet, seisuga 18.06.2014)

Muud tingmärgid

- Ohtlik ettevõte ohualaga
- Maardla (turvas)
- Maardla (kristallinne ehituskivi)
- Maardla (kruus, liiv, savi või lubjakivi)
- Aktiivne mäeraidis
- Taotletav mäeraidis
- Taotletav uuringuruum
- Vaatekoridor Loo aleviku, Liivamäe, Saha ja Nehatu küla CP (kehtestatud 25.08.2011) järgi

Teed

- Põhimaantee
- Tugimaantee
- Kõrvalmaantee
- Kohalik tee/tänav
- Raudtee
- Olemasolev kergliiklustee
- Perspektiivne kergliiklustee
- Riigimaantee kaitsevöönd (50 m äärmise sõiduraja teljest)
- Riigimaantee sanitaarkaitsevöönd (60-300 m mõõdetuna sõidutee servast. Sanitaarkaitsevööndi ruõpuala määramise aluseks on perspektiivne liiklussagedus. Pesrpektiivne ajaperiood arvestab 20 aastat ning perspektiivseks liiklussageduseks on võetud 150% saadud liiklusloenduse tulemusest.)
- Rail Baltic maakonnaplaneeringu võrdluses olnud trassialternatiivid
- Võrdlustulemuste alusel (seisuga 10.2014) kujunenud eelistus Jõelähtme valla osas: trassialternatiiv 11B-II

Tehnovõrgud

- Olemasolev D-kategooria maagaasitorustik
- 110 - 330 kV elektriliin (Elering)

Kultuuriväärtused

- Arheoloogiamälestis
- Ajaloo- ja arheoloogiamälestis
- Arhitektuurimälestis
- Ajaloo- ja arhitektuurimälestis
- Ajalloomälestis
- Arheoloogia- ja arhitektuurimälestis
- Ajaloo-, arheoloogia- ja arhitektuurimälestis
- Piiranguvöönd

Rebala muinsuskaitseala

- Rebala muinsuskaitseala piir
- Rebala muinsuskaitseala kaitseala piir (celnöu, jaanuar 2014)
- Rebala muinsuskaitseala kaitsevööndi piir (celnöu, jaanuar 1014)

Väärtuslikud maastikud

- Väärtuslik maastik
- Väärtuslik traditsiooniline maastik
- Rohevõrgustik (Maakonnaplaneeringuga määratud rohevõrgustiku piire on täpsustatud Loo aleviku, Liivamäe küla, Saha küla ja Nehatu küla üldplaneeringuga)

Looduskaitse (EELIS)

- Projekteeritava kaitseala piir
- Kaitseala
- Hoiuala
- Looduskaitsealune üksikobjekt
- Natura 2000 loodusala
- Järve-, mere-, vooluveekogu ranna või kalda piiranguvöönd (EELIS, 10.09.2014)
- Ranna või kalda ehituskeeluvöönd (Maa-amet, 21.03.2013)
- Reoveekogumisala (EELIS, 10.09.2014)

Kaardi koostamisel on kasutatud:
- Keskkonnaatlase Keskuse Keskkonnaregistri ja EELISe (seisuga 10.09.2014) andmeid;
- Maa-ameti ETAK Põhikaardi (seisuga 04.08.2014), haldus- ja administratiivpiiride (seisuga 17.06.2014), maanteede (seisuga 05.07.2013), teede (seisuga 21.10.2014), ranna või kalda ehituskeeluvööndite (seisuga 21.03.2013) ning katastriüksuste piiride (seisuga 8.06.2014) andmeid;
- Kultuurimälestiste Riikliku Registri (seisuga 22.08.2014) andmeid;
- Harju maakonnaplaneerings teemaplaneeringut "Harjumaa kergliiklusteed" (kehtestatud 24.04.2012, Harju maavanema korraldusega ne 697-k);
- Maa-ameti kinsendusre kaardi (D-kat gaasitrass) andmeid, seisuga 05.2014;
- Elering-elektriliinide andmeid, seisuga 20.10.2014;
- Harju maakonnaplaneerings teemaplaneeringut "Asustust ja maakasutust suunavad keskkonnatingimused" - Väärtuslikud maastikud ja rohevõrgustik (kehtestatud Harju maavanema 11.02.2003 korraldusega nr 356-k).

Jõelähtme valla üldplaneering	
Mõõtkava 1 : 20 000	Kaardi nimi
Staadium Tugiplaan	Viimati muudetud 27.10.2014
Konsultant-koostaja	Hendrikson & Ko